D'ALMA PORTUGUESA
REAL ESTATE

+351 289 587 578
dalmaportuguesa.com

€ 400 000 | Ref. GD40-107 |

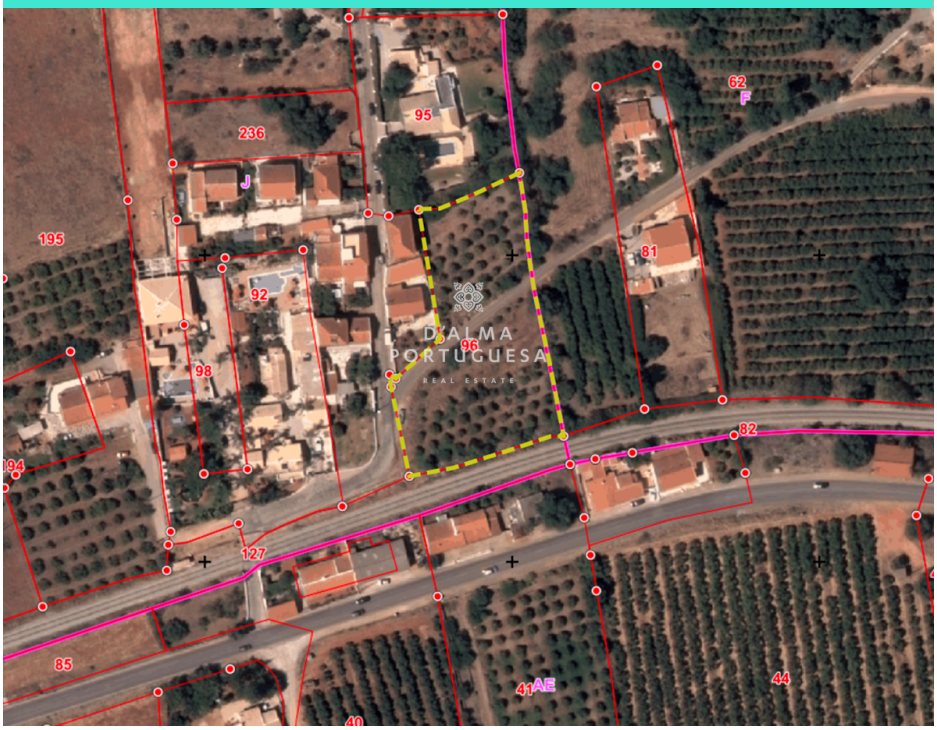

0

Land met mogelijkheid van de bouw in Alcantarilha

Land met mogelijkheid van de bouw in Alcantarilha.
Het land bevat een totale oppervlakte van 3640m2, het is mogelijk om een deel van het land los te maken, waardoor twee percelen worden verkregen, een van 1860m2 en een andere van 1315m2, zodat het twee eengezinswoningen kan worden gebouwd.
Volgens de Silves PDM hebben ze 25% van de implantatie.

AMI: 14347 | Sitio Vale da Azinheira , Estrada Toy 70, Edifício Cera, Loja R/C

TEL: +351 289 587 578 | Email: info@aportuguesaimobiliaria.com

Powered by Proppy.pt